

PIANO TERZO SOTTOSTRADA - scala 1:200

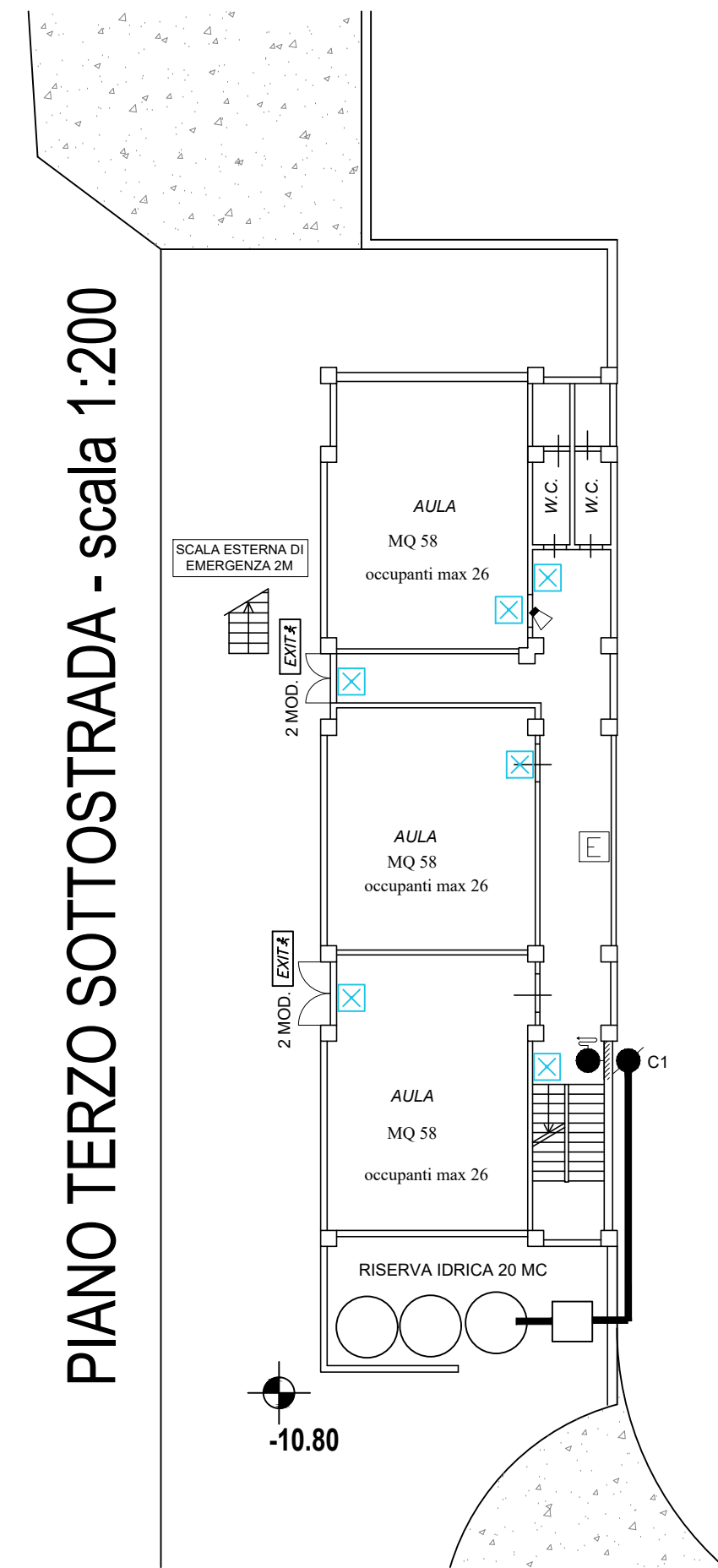

PIANO SECONDO SOTTOSTRADA - scala 1:200

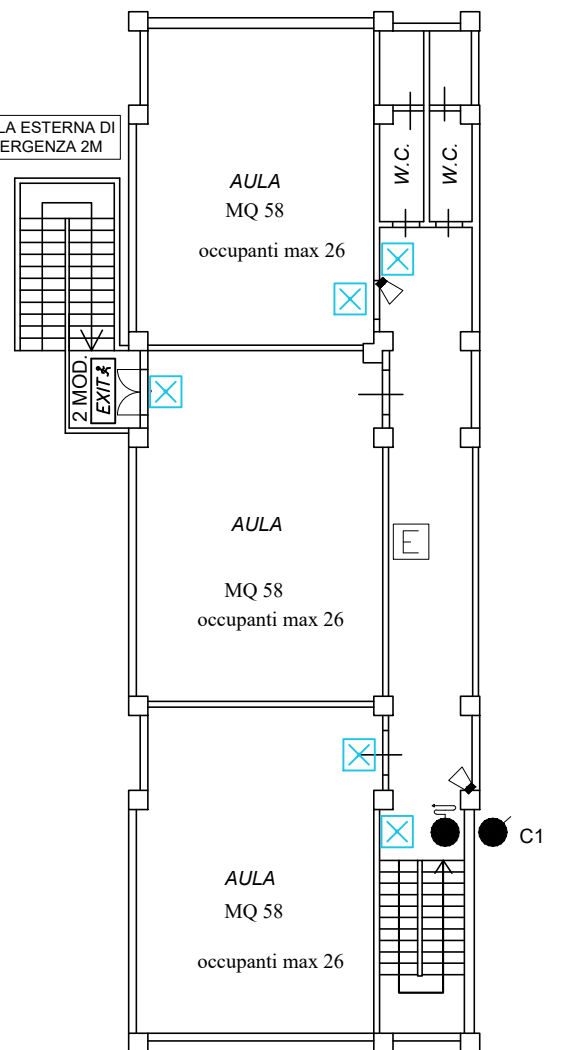

PIANO PRIMO SOTTOSTRADA - scala 1:200

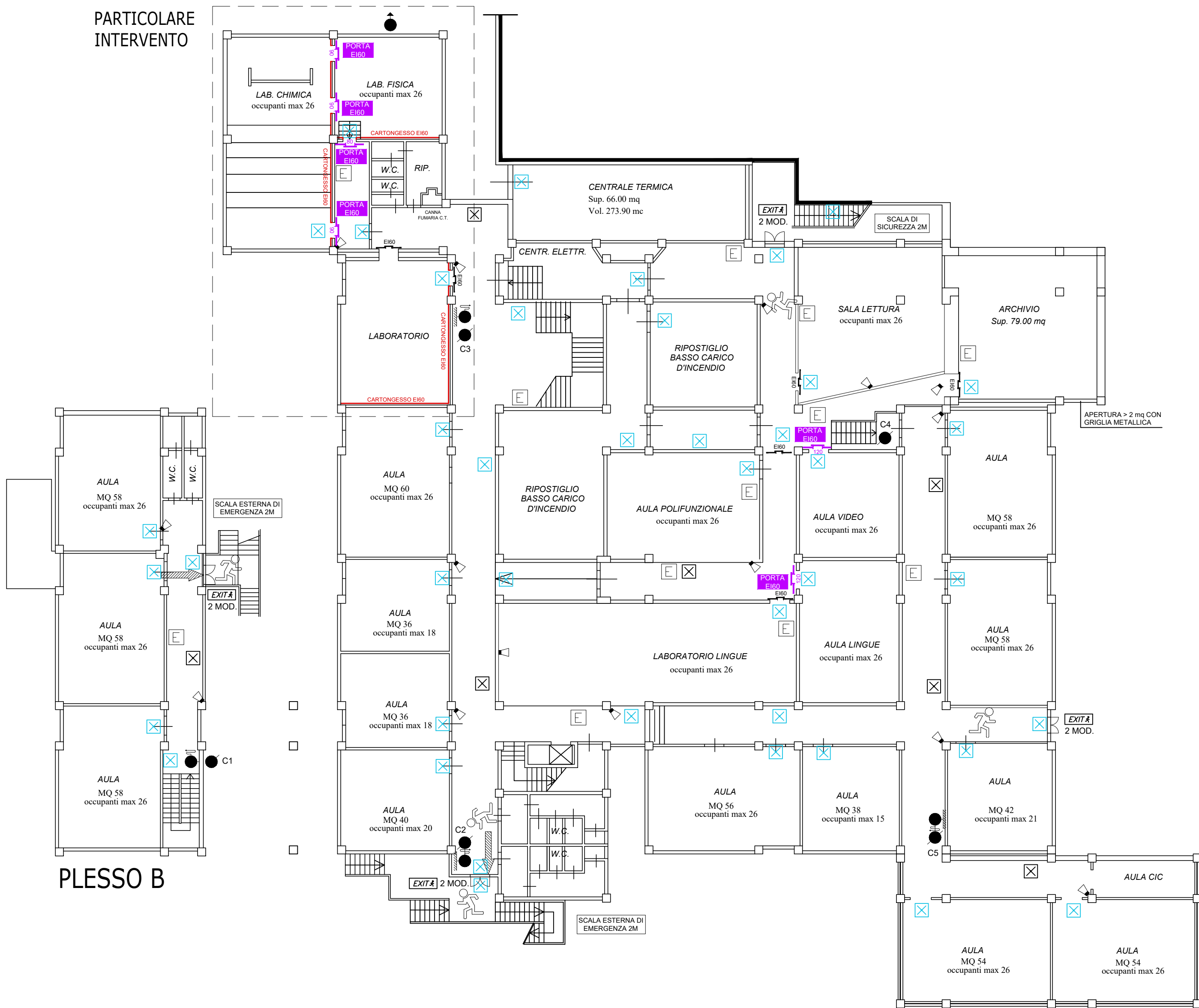

PLESSO B

PIANO TERRA - scala 1:200

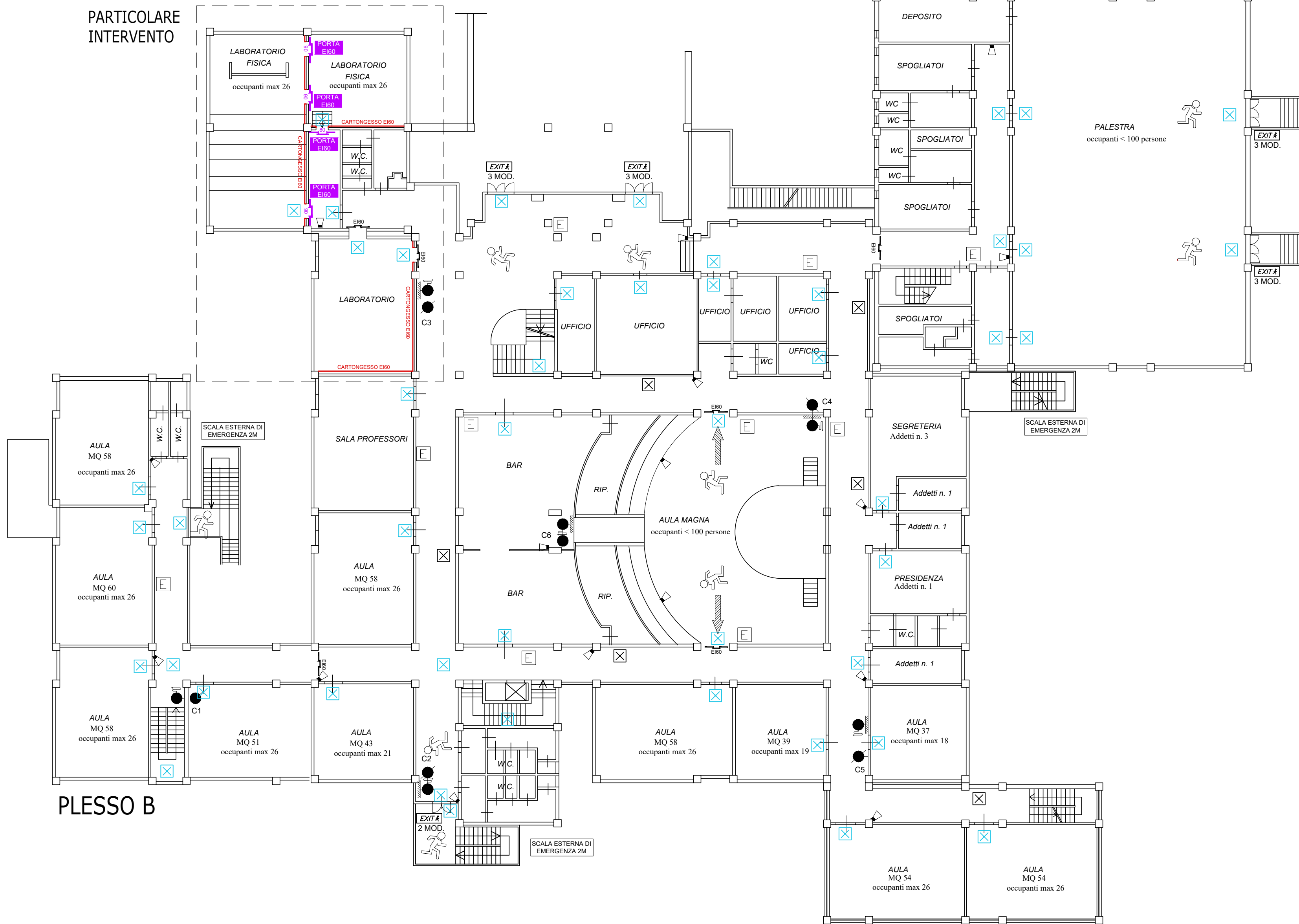

PLESSO B

INQUADRAMENTO SU ORTOFOTO

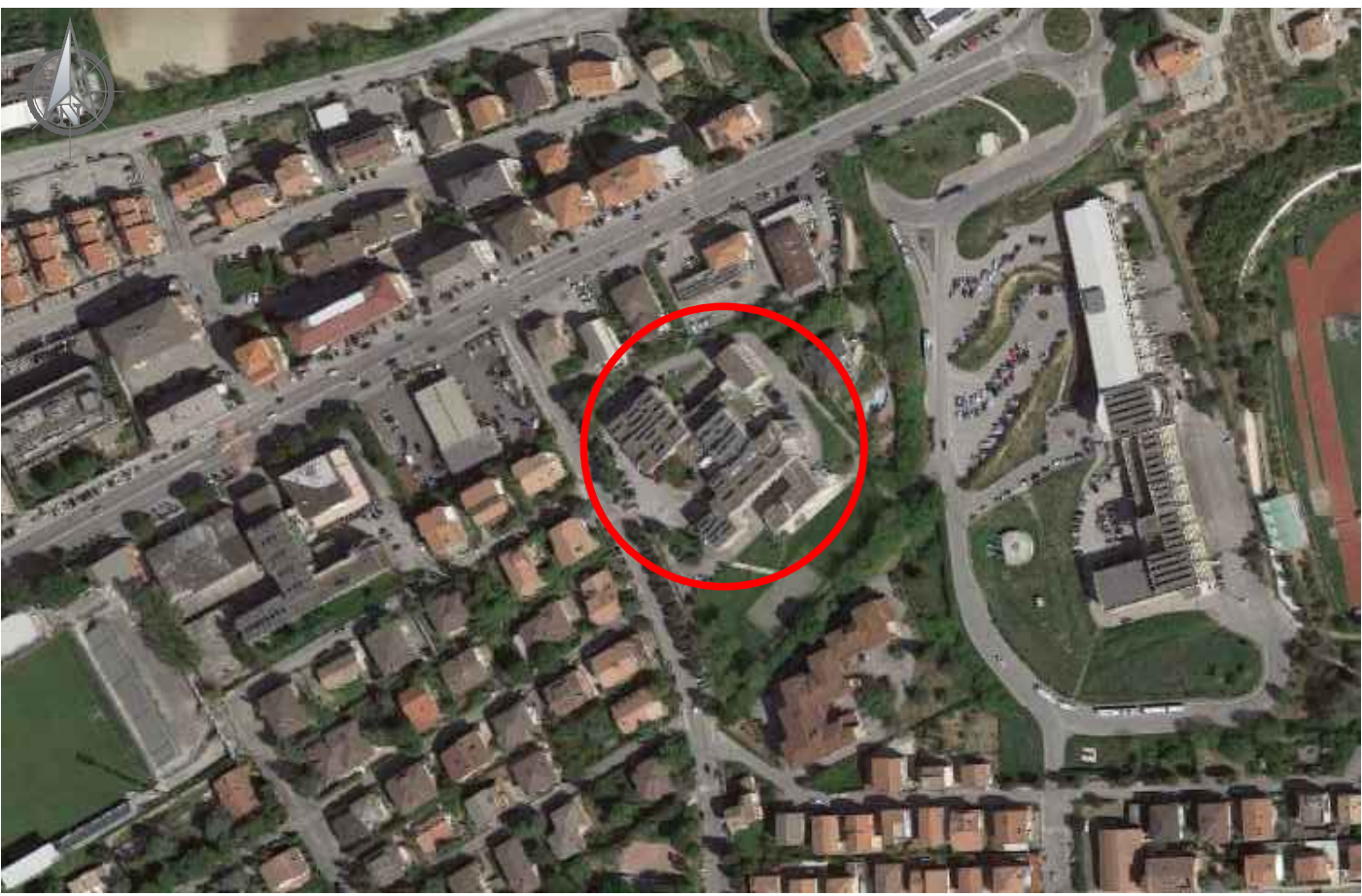

PLANIMETRIA GENERALE - scala 1:500

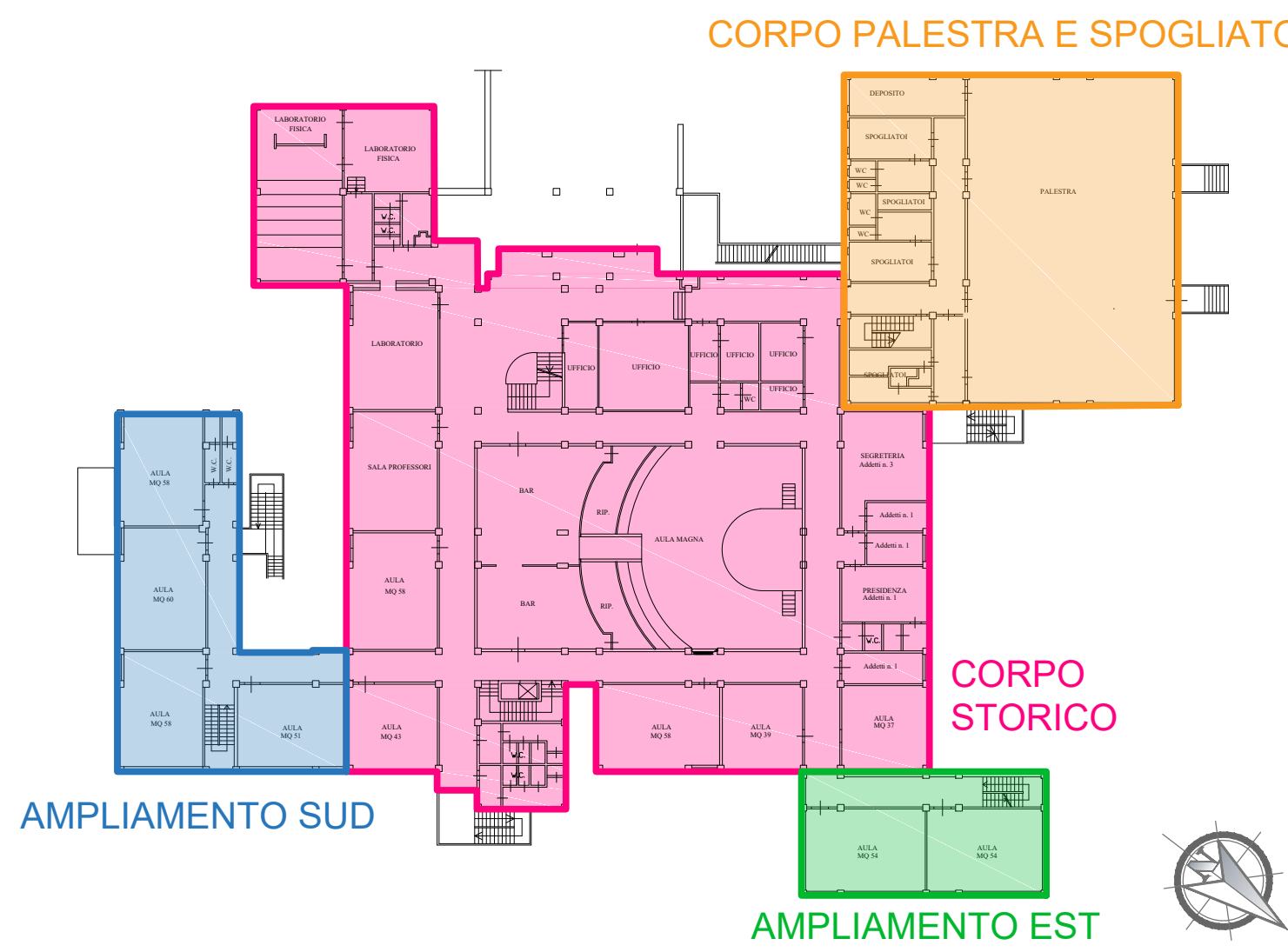

PIANO PRIMO - scala 1:200

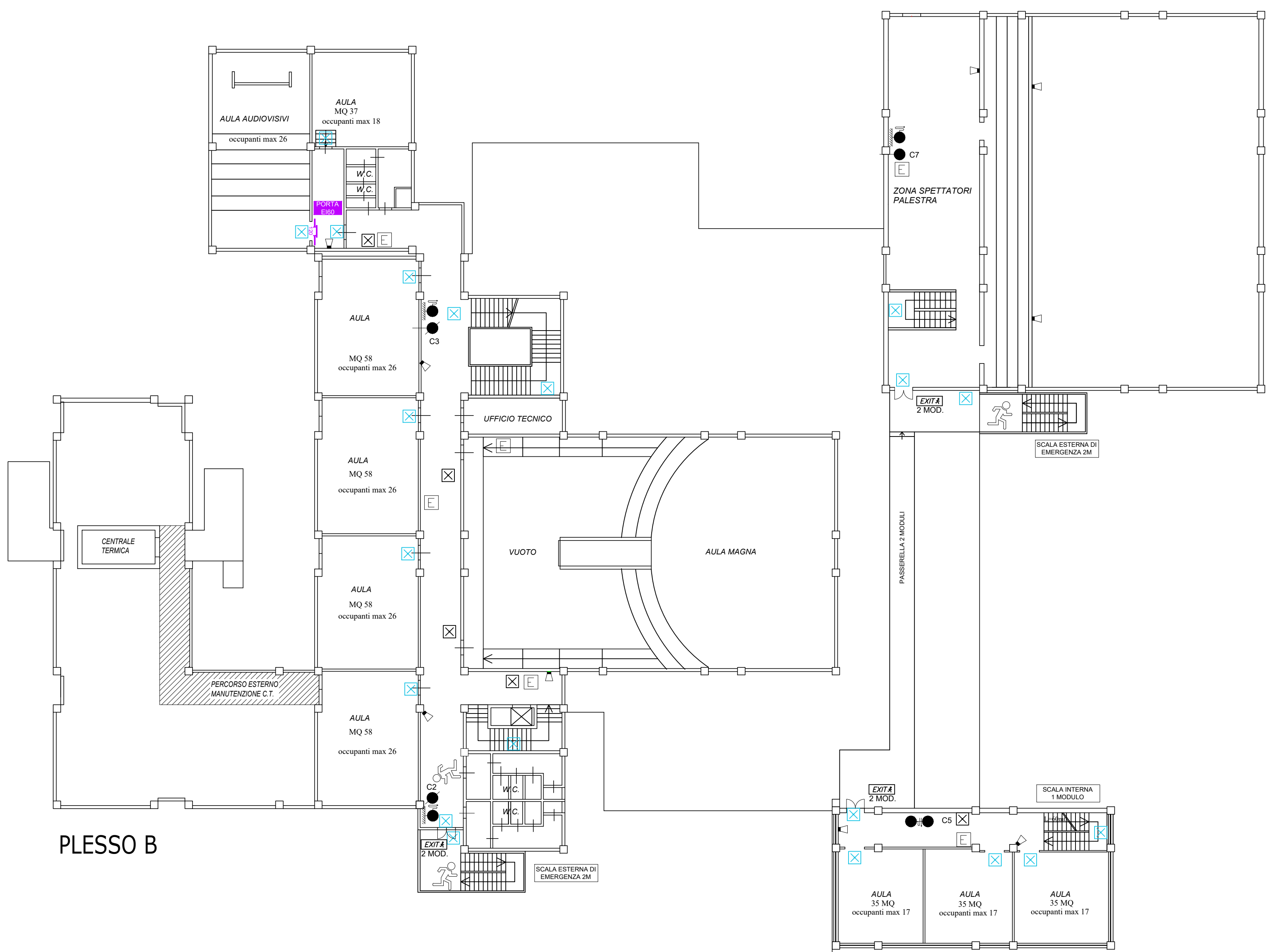

PLESSO B

PIANO SECONDO - scala 1:200

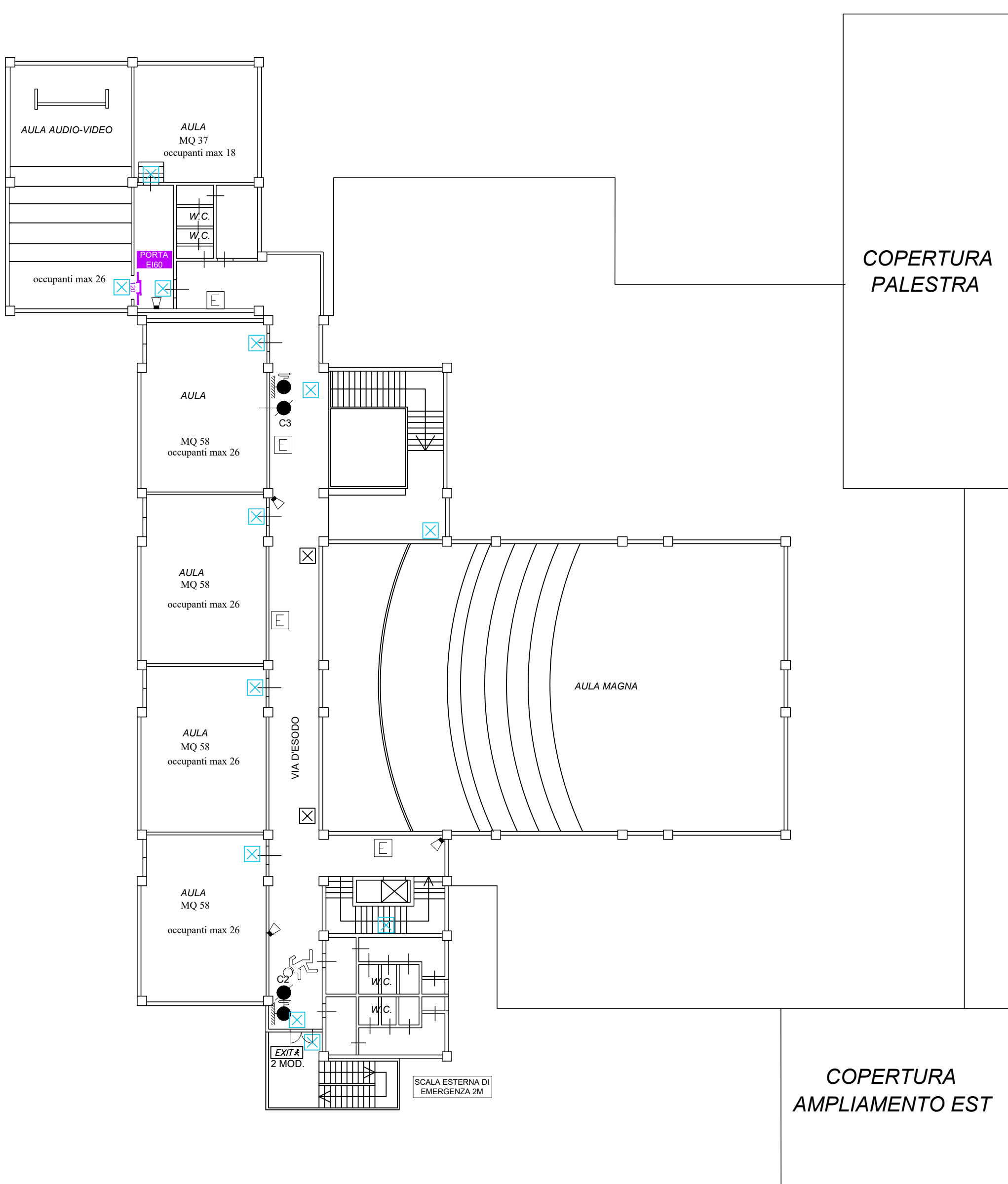

COPERTURA PALESTRA

COPERTURA AMPLIAMENTO EST

PARTICOLARE INTERVENTO PIANO PRIMO SOTTOSTRADA - scala 1:100

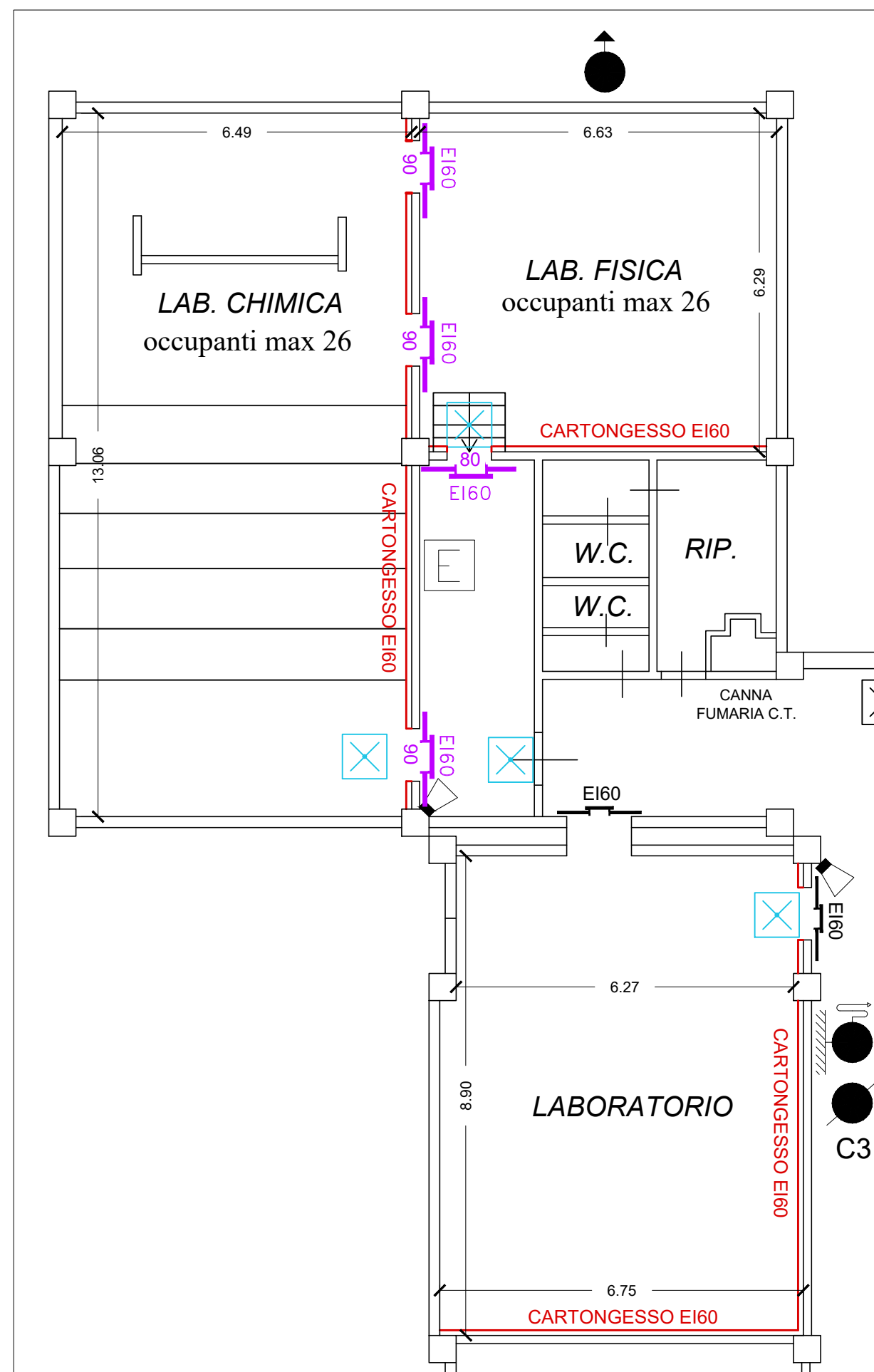

PARTICOLARE INTERVENTO PIANO TERRA - scala 1:100

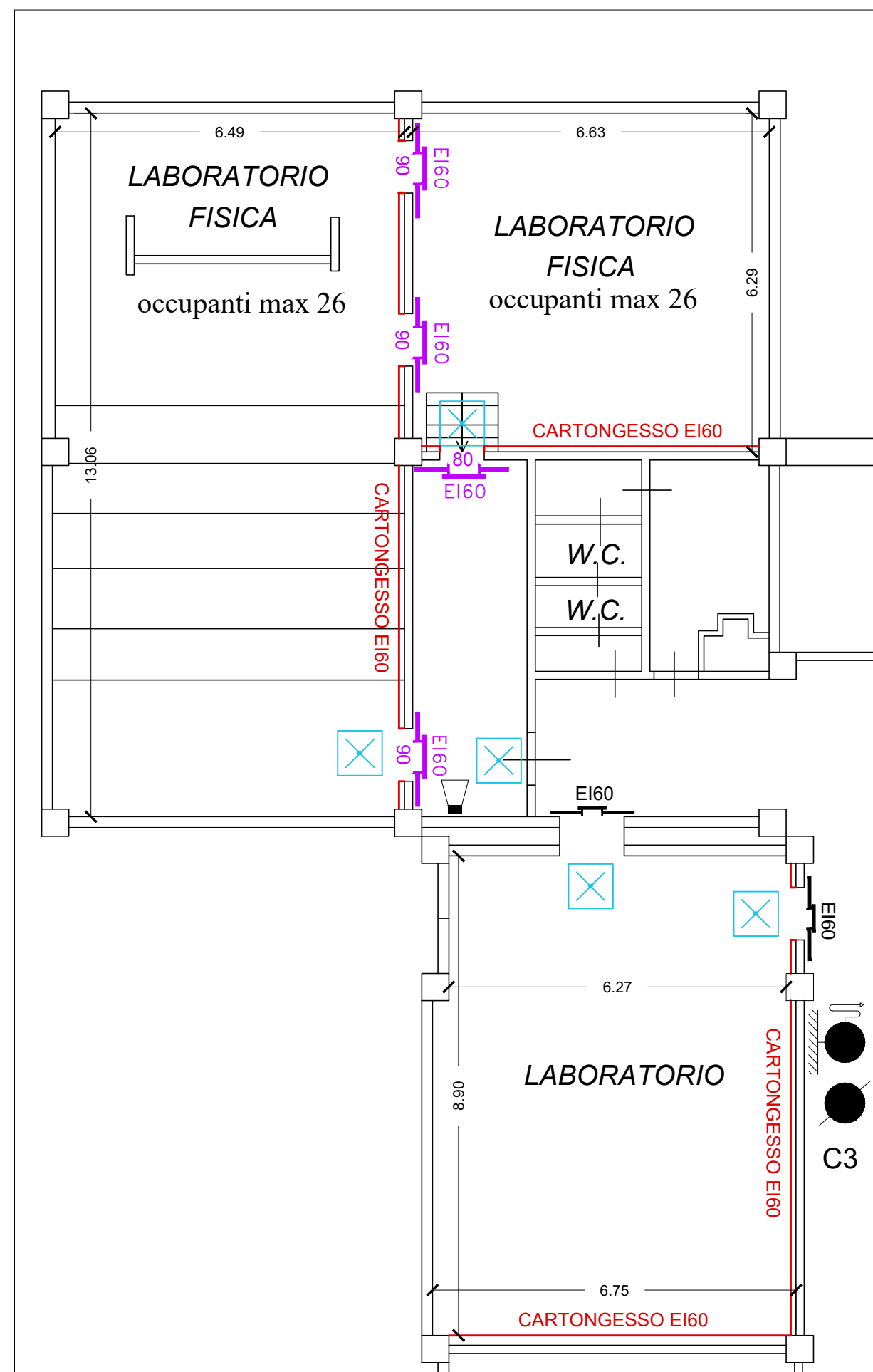

LEGENDA	
	VIA D'USCITA VERSO L'ALTO
	VIA D'USCITA ORIZZONTALE
	VIA D'USCITA VERSO IL BASSO
	ESTINTORE PORTATILE
	LAMPADA DI EMERGENZA ESISTENTE
	LAMPADA DI EMERGENZA DA INSTALLARE
	IDRANTE CON TUBO FLESSIBILE A LANCIA
	ATTACCO MOTOPOMPA UN170
	PORTA EI ESISTENTE
	PORTA EI DA INSTALLARE
	CARTONGESSO REI



DECRETO MIUR 13 febbraio 2019, n. 101
CONTRIBUTI PER L'ADEGUAMENTO ALLA NORMATIVA ANTINCENDIO DEGLI EDIFICI SCOLASTICI

LAVORI DI ADEGUAMENTO ALLA NORMATIVA ANTINCENDIO DEL LICEO SCIENTIFICO "T. C. ONESTI" DI FERMO

IMPORTO COMPLESSIVO DEL FINANZIAMENTO 69.550,00 €

GRUPPO DI LAVORO: Dott. Geom. Sandro Vallasciani Arch. Maria Rita Spaziani Ing. Alessandra Agostini Ing. Lucia Evandri	PROGETTISTA IMPIANTI: Ing. Gianluca Acciari Ing. Cesare Accari	IL RESPONSABILE DEL PROCEDIMENTO IL DIRIGENTE Ing. Ivano Pignoloni
--	--	---

ELABORATI GRAFICI

ELABORATO:
Interventi di progetto: piante

TAV - 01

SCALA:
varie

NOME FILE:
TAV-01_PIANTE.pdf

DATA:
novembre 2019

REV.	DESCRIZIONE	DATA	REDATTO	VERIFICATO	APPROVATO
------	-------------	------	---------	------------	-----------